



FABIS CRM

integriertes Email Management

FABIS basic 5.0

Funktionsübersicht



Emails schreiben

Beim Empfänger ablegen und allen Mitarbeitern sichtbar machen



Emails empfangen

Bearbeiten oder Bearbeitungsaufträge generieren und archivieren



Email-Signatur organisieren

einheitlicher Auftritt und Rechtsvorschriften entsprechen

Email Management

Integrierter Email Client spart 80% der Bearbeitungszeit



Highlights

- Bearbeitung von Emails ohne Wechsel der Anwendung
- Zuordnung aller Emails beim Kontakt
- Ansicht der Emails im Team ohne Weiterleiten der Emails
- Kein Medienbruch
- Bearbeitungsaufträge sofort generieren
- Lückenlos alle Kontakte historisch archivieren

Unternehmensweit einheitliche Signatur

Die unternehmensweite Signatur um die individuellen Angaben der einzelnen Anwender ergänzen

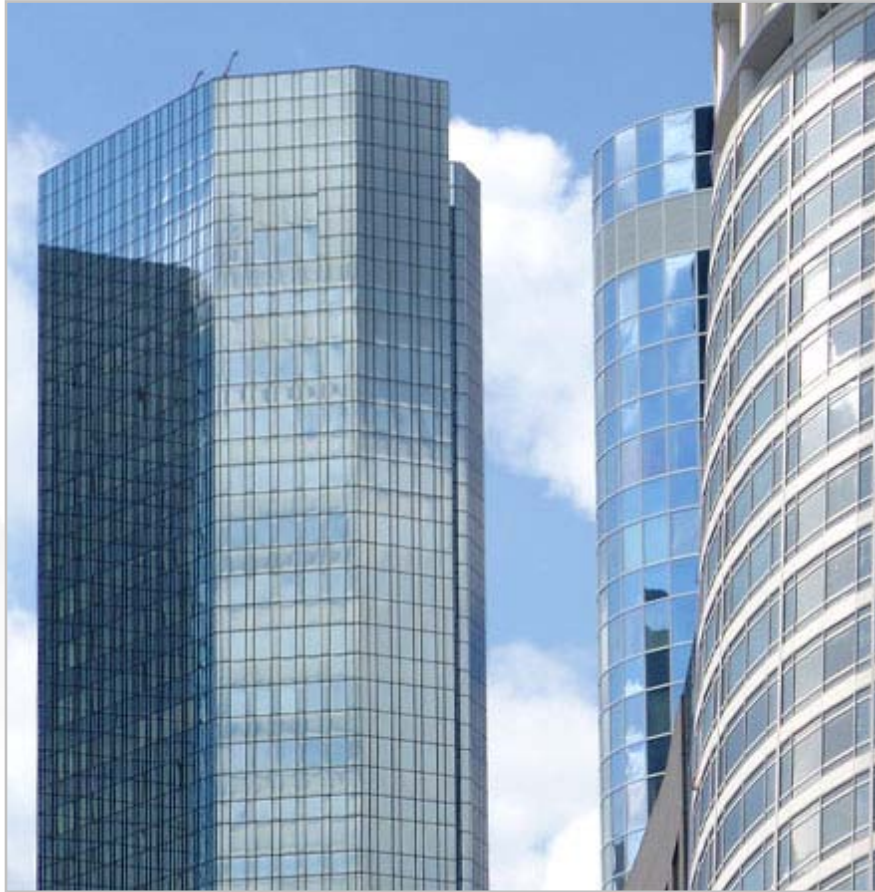

Email Signatur

- Zentrale Signatur festlegen mit den notwendigen Angaben wie Firmensitz, Handelsregister...
- Links als Werbung für zentralen Versand einfügen
- Individuelle Angaben des Anwenders, wie Durchwahl, Position ergänzen

Vorteile des Email-Managements für Sie:

- 1 Kein Wechsel der Anwendung bei der Email Bearbeitung
- 2 Kein Weiterleiten mehr, um Emails Kollegen zugänglich zu machen
- 3 Sämtliche Kontakte beim Kunden im Überblick, revisionsicher
- 4 Bequeme Organisation der Email Signaturen

**... Zeigen Sie Ihren Kunden,
dass Teamwork funktioniert! ...**

Einsatzgebiete des CRM

... & des Email-Managements:



**Innerhalb
Ihrer zentralen
Verwaltung**



**In Verbindung
mit
Home-Office-
Arbeitsplätzen**



**Zur
Unterstützung
Ihres
Außendienstes**

Haben Sie Fragen?

Wir beraten Sie gerne – 0951 / 98046-200

